

| | |
|--|----------------|
| נספח-תשריט ע"ג תכניות ארציות ומחוזיות | |
| תכנית לתשתית לאומית מס' 115 | |
| הרחבת תחנת שאיבה למפעל התפלה "סבחה" | |
| נספח לתכנית | גליון 1 מתוך 1 |
| תחולה | רקע |
| תיאור | |
| תאריך ערכת הנספח | 27/07/2020 |

תמ"א 1-תשריט ראשי

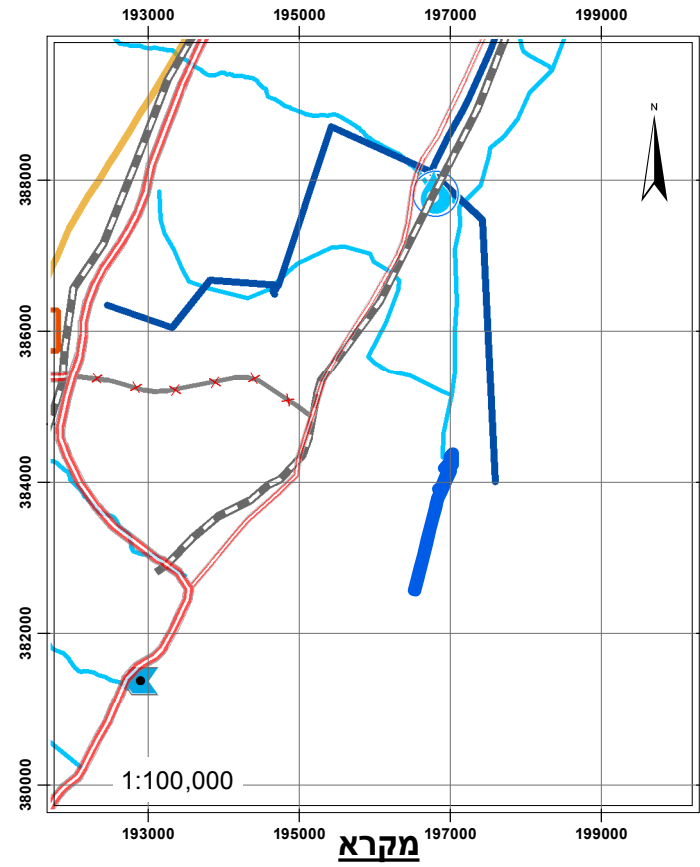

- מקרא**
- גבול תוכנית
 - דרך ראשית
 - דרך אזורית
 - דרך לביטול
 - תכנית מאושרת למסילת ברזל
 - תחנת כוח קונבנציונלי
 - קווי חשמל ארציים מתכניות מאושרות - לידיעה בלבד
 - אתר התפלה
 - מוצא ימי למי רכז
 - קו מים ארצי
 - נחל ראשי

תרשים סביבה

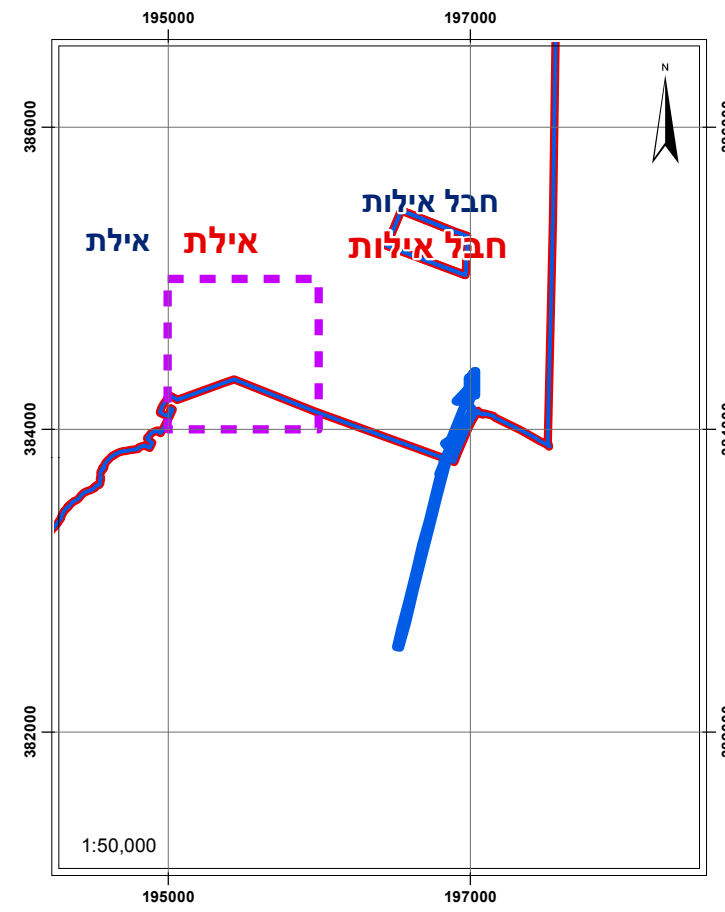

- מקרא:**
- גבול תוכנית
 - עתיקות
 - גבולות שיפוט
 - רצף מרחבי תכנון

תמ"א 1-נספחים

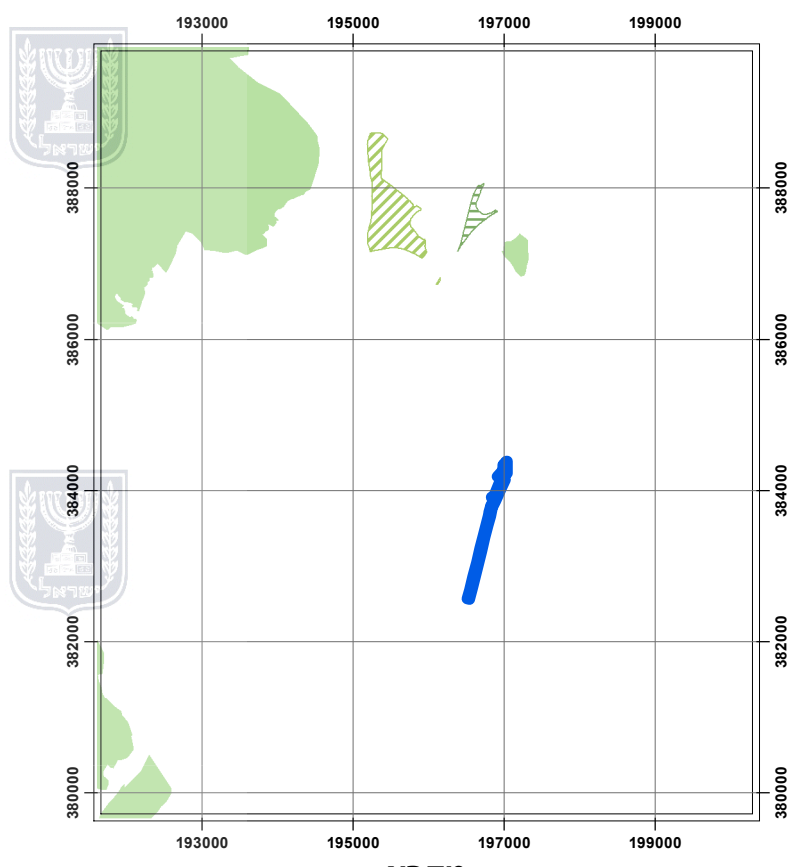

- מקרא**
- גבול תוכנית
 - שמורת טבע
 - יער טבעי
 - יער נטע אדם

תמ"א 14/14/21

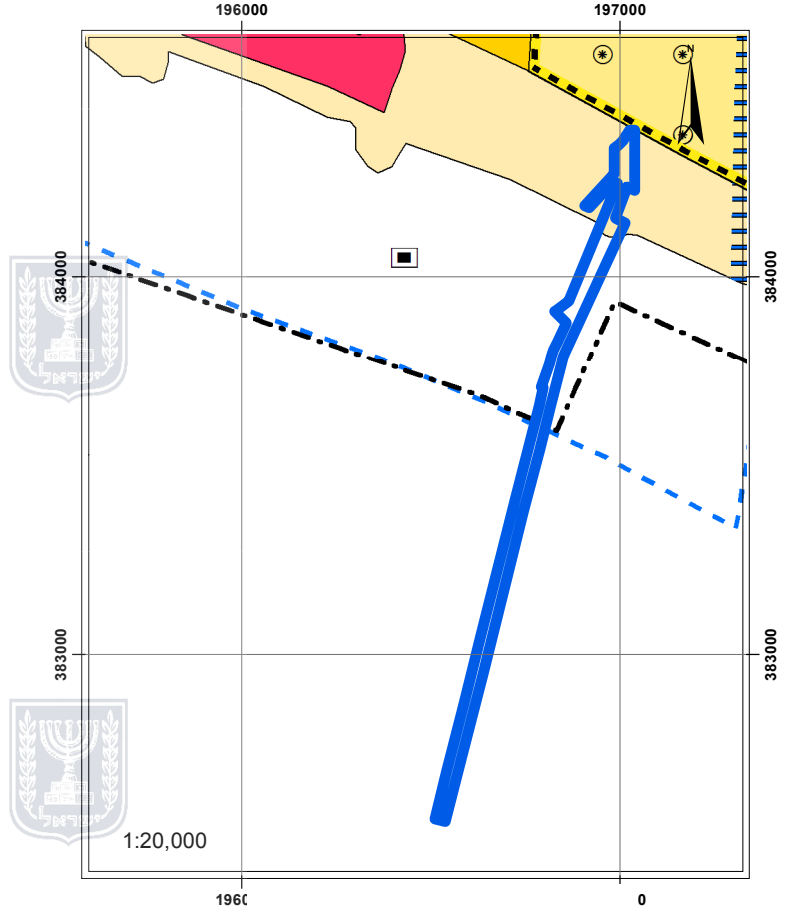

- מקרא:**
- גבול תוכנית
 - נקודת מוצא לים
 - גבול רשות מקומית
 - גבול שטח לתכנון תיירות
 - מתחם תיירות פרברי
 - גבול תמ"א 13
 - אזור מלונאות
 - רצועת תעלה
 - אתר אטרקציות תיירות
 - אזור לחוף וטיילת

תמ"א 35, שינוי מס' 1-מרקמים

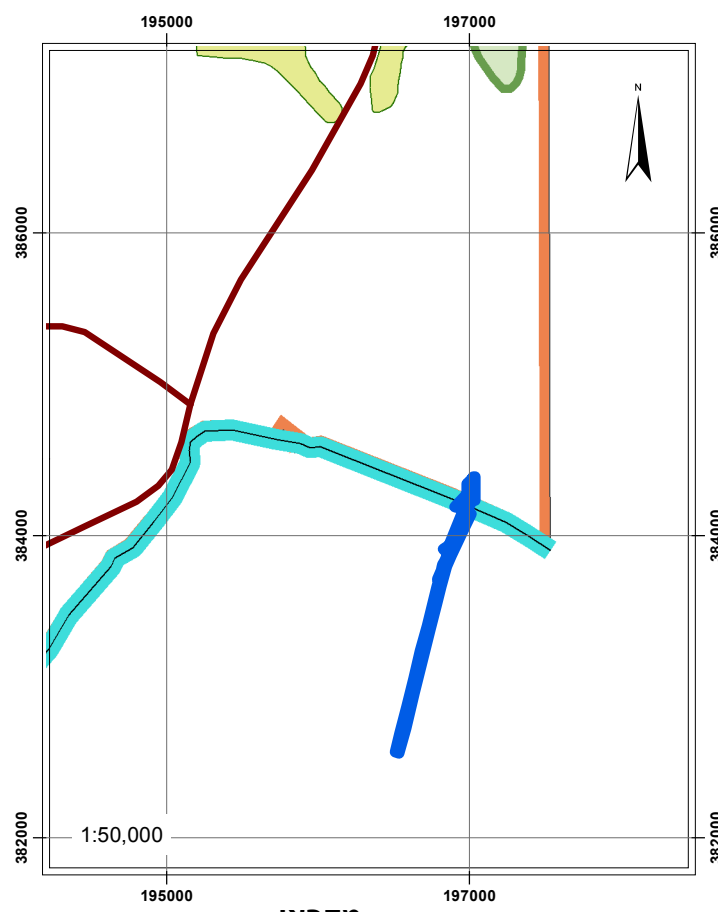

- מקרא:**
- גבול תוכנית
 - רצועת חוף
 - מרקם עירוני
 - יער וייעור
 - שמורות וגנים
 - ראשית

תמ"א 35-הנחיות סביבתיות

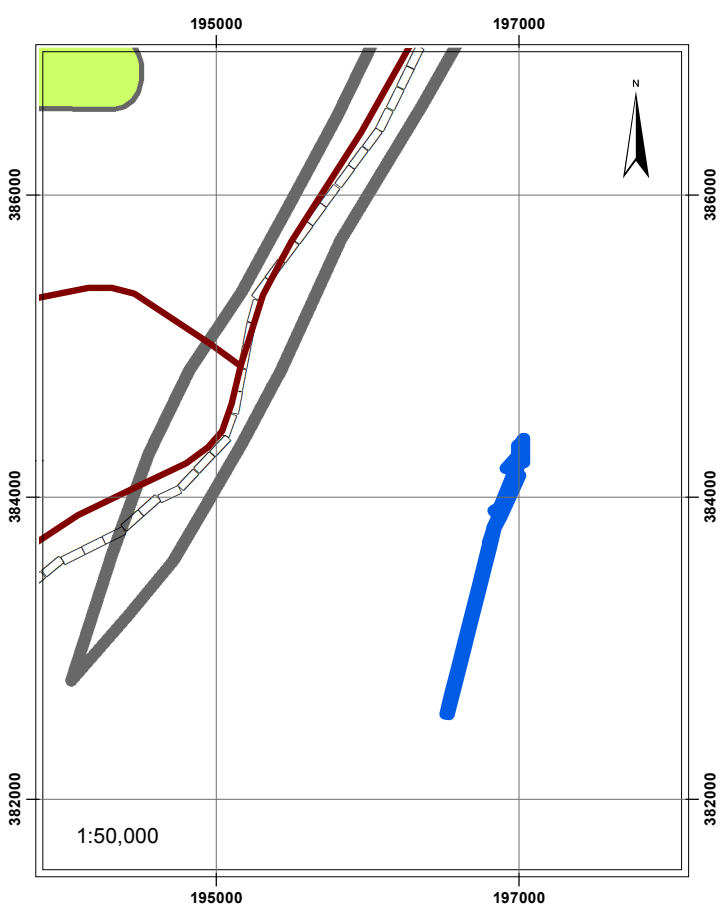

- מקרא**
- גבול תוכנית
 - ראשית
 - תחום ראש מטוסים
 - רגישות נופית-סביבתית גבוהה

Date: 27/07/2020

Document Path: X:\Engineering\Project\17562015. AutoCAD\WORK\STATOTORIKA\MXD\IMAVAT\TAMAot-A2_27.07.2020.mxd

| | | |
|---------------|-------------------------|---------|
| שמות וחתימות: | | |
| חתימה: | שם: | עורך: |
| | נתי לייורוביץ | התוכנית |
| | תאריך: | |
| | תהל מהנדסים יועצים בע"מ | |